中華民國十九年 五月二四日

（星期六）

上海南京路日新里四八六号中國美術刊行社出版

中華郵政特准掛號認爲新聞紙類

SOWT1250/0244

務本女學校校長王孝英女士

校園速寫

寫學校裏的生活是一件興趣的事。這裏是愛國，兩江・務本裏學生甲的鋭頭速寫。

光漢攝

兩江蘇漢生女士

上——兩江籃球隊

左——課後的寫眞，大概聚着几個知友笑談比自己一個躲在宿舍裏要有趣得多，起勁時候，會忘却了一切，這是學校可以享受得到的。

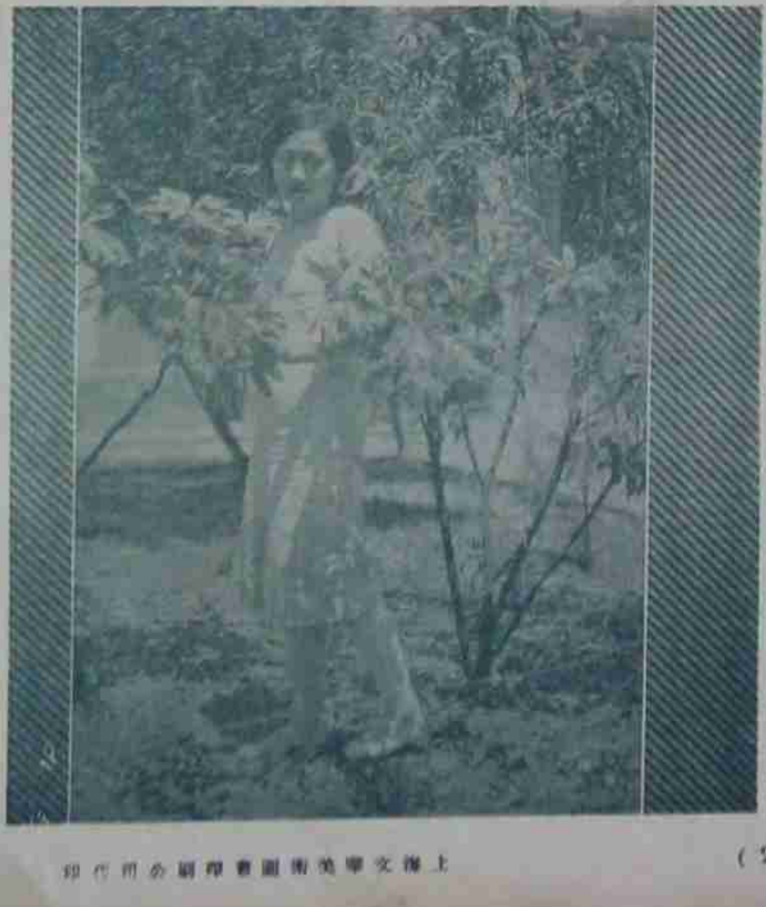

務本左宛君女士

愛國女學陳娥女士與夏志勤女士

上海文華美術圖書印刷公司代印

—上—操習
務本女學課後寫眞

兩江薛奇定徐和二女士

女學生的體育

神經過敏的朋友說，女子研究體育，會變成粗笨樣子，這話眞是笑話，到現在科學昌明的時代，再鬧這種笑話，恐怕連祖宗的體面都給我們弄糟了。女子固有的身體，是具柔和的，決不會像男子一樣用了力氣後，筋肉會起澎漲，女子發育完全，一定是精神活潑多血液的運動，富脂肪的營養，所以女子的強健者，富情感，善記憶力，好活動，愛美麗，這一層是我們現代中國所緊要的需要的。

課室窗口

兩江體專王琼娥尤靜二女士

參觀務本女學之東省林區第二中學校高中師範科參觀團

光漢攝

當三個湊合的時候

光漢

滄予作

新娘之裝

張宇作

近代女子脫離了舊化生活
去跨到新時代生活
少飛作

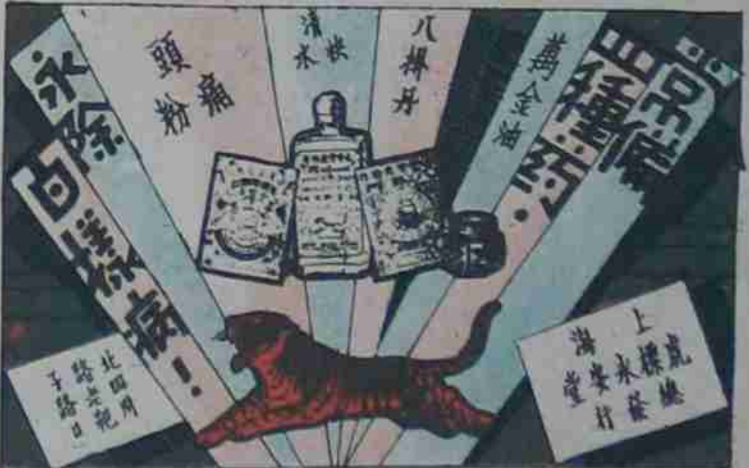

大小囝
這裏音樂好極了！我要爸爸讓我去學
爸爸！我從今後就要用心學音樂了！
王先生拜託你收留這小學生
每點鐘收學費五元
滾！你瞎鬧，你不配學，你吉除。

你曾覺到一部汽車是需要的条件嗎？
平時倒不覺得，昨天在電車裡站了一個把我的新鞋子踏得髒破，我這想有汽車是多舒服的。
有錢的時候、說出來的話總是能對的！
沒有見證！
So this is Shanghai
So this is Shanghai
因為這就是上海你莫想容易自由

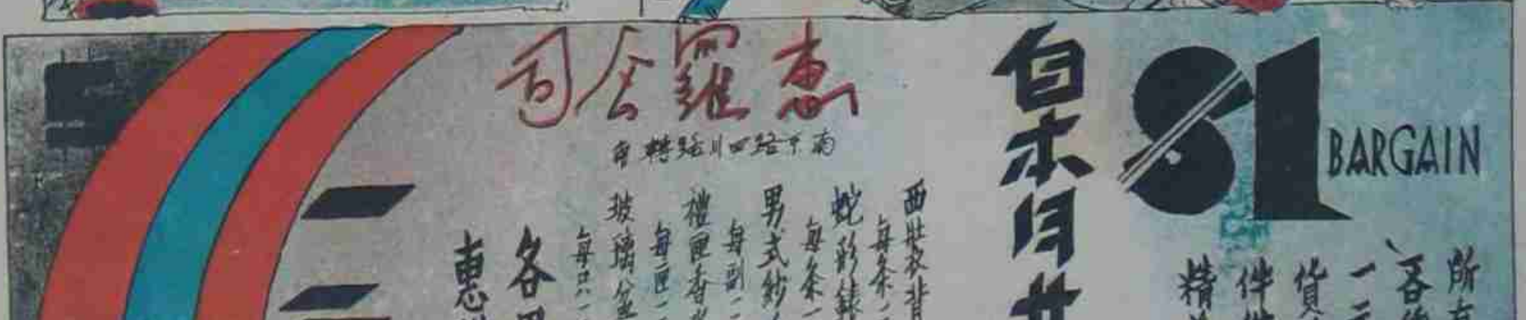

惠羅公司
南京路四川路轉角
一元貨
自本月廿六日起開始發售
81 BARGAIN
所有各種一元貨品件件精美
皮錢夾 二只洋一元
玻璃碟 六只洋一元
花瓶 每只洋一元
自來水筆 每枝洋一元
手提箱 二只洋一元
好香皂 每塊洋一元
西式衣背帶 每条一元二角半
蛇彩錶鏈 每条一元二角半
男式紗手套 每副一元二角半
禮匣香水香皂 每匣一元二角半
玻璃盆 每只一元二角半
花色繁多不克備載
各界惠顧一元貨品樣樣滿意
歡迎參觀

綺華有限公司
推銷中華國產
統辦環球貨品
上海南京路新新對面
新屋落成
開幕

勝利唱片

畢庶澄爲膠東護軍使時嘗一遊第一公園見路旁櫻花一隙地週植花草殊爲有趣乃下令工程事務所限三日必成一亭題曰澄清亭若誤期者處斬工程師得令後緊急打圖鳩工趕造照期完竣畢便以此爲其行樂之地矣——左——亭之攝影

徐麗川

初夏寫眞

文藝學院爲葉譽虎黃賓虹鄭曼青諸文藝家所發起，近假甯波同鄉會開展覽會右二圖爲其出品之一部

下——華僑集資購送中央之飛機，現存明故宮飛機場

文農

奇大之樹根，在錢塘江邊一個小村上，因受江潮之破壞，使他衰老地露着在地面上。（本社司九長浙寺攝）

千代洋行

專售照相材料　代客冲晒放大

總行　分行

冠生園飲食部

佈置美化　雅潔絕倫

茶點　精美點心　各式點心

菜品　廣州酒菜

冷品　冰淇淋　汽水

預約

第十集彙刊

材料豐富　裝訂美觀

定價一元二角預約一元

第一集　第五集　第六集　第七集　第八集　第九集

畫刊

存書發售

大光明戲院

靜安寺路四十五號　電話三三六三七號

今日三時　五時半　九時一刻開映

華納公司著名女明星麥克貌主演歌舞有聲片

偷吻

偷吻的風味

男女兩性。受了心電的感應。櫻口香吻。兩性離擺：這是何等的甜蜜！阿！接吻果然是甜蜜的。但最公開吮接吻。味如嚼蠟。最好是偷吻。幾發得其味無窮。青年男女們。要知道偷吻。風味麼。請一看這銀幕上的一偷吻一。巴黎繁華甲天下。

未到巴黎的人。誰不在艷美與夢想。此片的背景。從清前的美國小鎮。移到繁華的巴黎～將著名的塔於爾歌舞團穿插若內。有風騷在舞女。滑魂舞態。笑樓清精表演。曲折有趣情。措配舞音的演但。逗眞是難得看見的一部絕妙好影片。

預定佳座以免臨時擁擠

戀愛在行進時

（續）　　（飛）

戀愛是一個男子的力量祇能和一個女子使她滿足。

（二十四）

眞果是你不能需要她們嗎？你不需要他們陰冷的嘴唇，柔軟苗條的她們的肉體，使人麻醉心靈的眼波嗎？你儘管守候她們行過前面，使你的肺葉漲起來心緒緊漲起來不成嗎？她們在你的面前使你血熱和勇氣不生成功嗎？她們在你的面前你能不能不去愛她們嗎？

着力！看準！朋友啊！儘讓她們行過你是前吧！

（二十五）

工作全副精神工作，你總不要愛好別樣事情單單愛好是你的工作。

男子們的工作起頭總能獲得女子的情愛，但是他們受着女子的誘惑，這些是他們自己的活動力。所以他們的結局總是很願意領受和貢奉的。

努力工作就是向着你自己進展，自己去收獲！

努力追求生活是使一個人自己具體的由轉變變成到能力所最好的變動。

我們不希望你和我們說起你會要有喜歡止息的時間。你得準備着，時時的增加，工作要努力工作！

（完）

孫桂雲女士　　少飛作

初夏之園　　光漢

三連主義

R

最近開映一本影片譯名「戀愛，與人生」英文原名「Love Livean dL augh」，這戲給我們一個極深刻的印象！自有人類以來，即發生爭執，因爲有爭執，或者卽是形成一切都破壞了，但是藝術即是絕對建設者，藝術可以不破壞，而完全其建設，這本戲告訴我們，就是這意思，一個人應該由要愛「Love」產生生活「Live」由生活產生愉快「Laugh」所以他是連綿不斷的，把他們要不割開的做去，如果抱了這個主意，人生即無阻礙可言了。

船影

時代

圖畫月刊

第三期現已出版

出版界破天荒之封面「七色版精印美麗絕倫」內容均係精品鮮見於他報編法新穎無限美感彩色新裝畫爲本報特作素雅大方足堪榜樣有「都市生活斷片」描寫上海市下之轉動生活像若「百老匯路」影片，趣味熱烈，「打花會」一篇寫劇幕，令人發噱

注意現已出版

圖文並美之時代畫報

總發行所　中國美術刊行社

分發行所　南洋上海書局

每月一册 大洋三角	定報價目	半年六册	二元 國內
		全年十二册	三元六角 國內
		半年六册	二元四角 國外
		全年十二册	四元二角 國外

第十期彙刊現已出版

第十期彙刊——封面由張光宇先生精繪富麗堂皇——

存書無多　購者請速

每本售洋一元二角

王先生

王先生，正巧，我有事找你。
什麼事情？
小女出嫁，想託你物色一位女儐相。
一切拜託！容後謝謝。
姊小姐出嫁，請你去做女儐相
這件禮服，明天就要穿的，快點做！
王小姐，禮服做好了。
爸爸，裁縫賬你就付了吧！
一百二十元五角，不折不扣。

華美公司
大減價
專辦男女西裝 服飾用品 四季衣料
南京路中市

耳環．手袋
別緻的
脫俗的
在上海著名美術家雕刻合辦的
美美公司

中國美術刊行社
諷刺畫
滑稽畫
函授部
常年招生
函索詳章附郵五分
不論職業
不限男女
皆可學習
使你身心愉快
使你家庭美滿
使你利用時間
使你增加進益